КОНТРОЛЬНО-СЧЕТНАЯ ПАЛАТА КРАСНОДАРСКОГО КРАЯ

Проверка формирования, финансового обеспечения и выполнения государственного задания: опыт Контрольно-счетной палаты Краснодарского края

Муравей Петр Михайлович

Начальник отдела
по контролю за расходами
на образование и молодежную политику

Государственное задание и субсидии на его выполнение получили:

433
краевых учреждения

85%

бюджета СПО края (КФСР 07 04) направлено именно на финансовое обеспечение выполнения госзаданий колледжами и техникумами

Контрольные и экспертно-аналитическое мероприятия

ОХВАТ

70 учреждений СПО

> 18 млрд. рублей

ВЫЯВЛЕНО

2 414 фактов

~ 1,3 млрд. рублей

РЕЗЕРВЫ

78,5 млн. рублей

2014

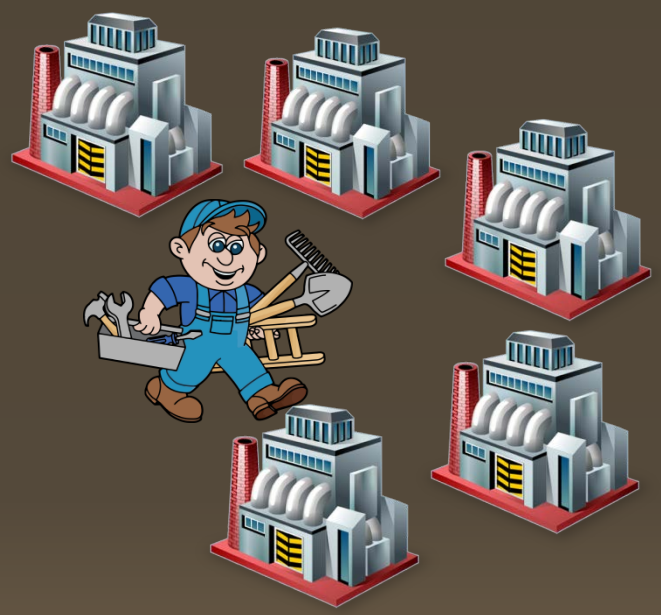

Прием: 15 000 чел.

Выпуск: 14 000 чел.

2017

Прием: 8 000 чел.

Выпуск: 7 000 чел.

Группы профессий и специальностей:

- социальные работники
- санитарные фельдшеры
- электромонтеры
- наладчики оборудования
- операторы связи
- техники
- техники-судоводители
- матросы
- и другие рабочие и специалисты

Потребность работодателей на 2018-2023 годы

> 9 000 человек

Утверждены контрольные цифры приема

0 человек

На
700 человек

в 2018 фактический набор на бюджетные места **превысил утвержденные контрольные цифры приема**

50%

из них приняты на специальности «Экономика и управление»

Материальная база для обучения

	СТРОИТЕЛЬ	БУХГАЛТЕР
Учебные классы	19	14
Лаборатории	4	2
Мастерские	4	0
Полигоны	1	0
Спорт. объекты	3	3
Залы	2	2
Стоимость обучения в крае	47,15 тыс. рублей	47,15 тыс. рублей
Стоимость обучения в федеральных учреждениях	46,09 тыс. рублей	38,04 тыс. рублей

Принятые Министерством образования края меры по результатам проверки:

1. Образовательные услуги в госзаданиях разделены по:
- направлениям подготовки
- формам обучения
- срокам обучения.

2. Нормативные затраты рассчитаны по ТРЕМ стоимостным группам.

3. Введен понижающий коэффициент 0,1 для заочной формы обучения.

СЛЕДОВАЛО ЗАПЛАНИРОВАТЬ ПРИ РАСЧЕТЕ

ЭЛЕКТРОЭНЕРГИЯ

100%

Нормативные затраты (стоимость обучения)

0%

Затраты на содержание имущества вне гос.задания

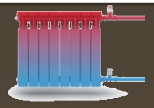

ТЕПЛОЭНЕРГИЯ

100%

Нормативные затраты (стоимость обучения)

0%

Затраты на содержание имущества вне гос.задания

ЗАПЛАНИРОВАНО ФАКТИЧЕСКИ

ЭЛЕКТРОЭНЕРГИЯ

0%

~~Нормативные затраты (стоимость обучения)~~

100%

Затраты на содержание имущества вне гос.задания

ТЕПЛОЭНЕРГИЯ

0%

~~Нормативные затраты (стоимость обучения)~~

100%

Затраты на содержание имущества вне гос.задания

Нормативные затраты на обучение студентов

занижены на 812,7 млн. рублей

Нормативные затраты на обучение студентов СПО в 2018 году приведены в соответствие с их реальным составом и уровнем

Инспекторами Палаты составлено 3 административных материалы в отношении начальника одного из отделов Министерства.

Судом наложены 3 штрафа по 10 тыс. рублей

Министерством расторгнут контракт с указанным работником.

>3.5
млрд. рублей

собственные доходы от оказания платных услуг,
реализации сельхозпродукции
и иной внебюджетной деятельности
70-ти учреждений СПО Краснодарского края

Субсидия на госзадание
рассчитывается и расходуется с учетом коэффициента
платной деятельности

Не выдержано соотношение между **бюджетными и внебюджетными** расходами при оплате труда работников, уплате налогов и расходах на коммунальные услуги

Завышена сумма расходов за счет краевых субсидий на **15 млн. рублей**

Доля расходов бюджетных средств на имущественные налоги завышена:

Краснодарский архитектурно-строительный техникум	914 тыс. рублей
Анапский сельскохозяйственный техникум	997 тыс. рублей
Краснодарский машиностроительный колледж	800 тыс. рублей

Оплата внебюджетной деятельности за счет бюджетных средств:

1. Краснодарский монтажный техникум
- оплата труда занятых во внебюджетной деятельности работников за счет бюджетных средств – **570 тыс. рублей**

2. Пашковский сельскохозяйственный колледж
- оплата коммунальных услуг, потребленных во внебюджетной деятельности за счет бюджетных средств – **989,7 тыс. рублей**
- оплата труда занятых во внебюджетной деятельности работников за счет бюджетных средств – **582,3 тыс. рублей**

3. Колледж Ейский
- оплата труда занятых во внебюджетной деятельности работников за счет бюджетных средств – **1 млн. рублей**

На 3,2 млн. рублей

превышен уровень расходов на оплату административного и вспомогательного персонала Колледжем Ейским

Всего в 27 учреждениях СПО на зарплату работников направлено на 30 млн. рублей меньше, чем требовалось по условиям соглашения

Указ Президента от 07.05.2012 №597
не выполнен 6-ю учреждениями СПО Краснодарского края:
уровень средней зарплаты преподавателей и мастеров оказался меньше требуемого.

Ежеквартальный мониторинг соблюдения учреждениями СПО доли расходов на оплату труда работников

Внесено **30 предписаний** Контрольно-счетной палаты

Более 15 млн. рублей необоснованно расходованных бюджетных средств **возмещаются учреждениями в краевой бюджет**

Руководителям 49-ти учреждений СПО **объявлены выговоры и замечания**

Составлено 113 протоколов:
ч.2 ст.15.15.5
ст.15.14
ст.15.11
ст.15.15.15
КоАП РФ

> 17 000

студентов СПО края отчислено за 2016-2018 годы, 80% из которых обучались за счет бюджета

3 713

из них отчислены за академическую неуспеваемость

175 млн. рублей

нерезультативные расходы

Министерству образования края рекомендовано включать долю отчисленных за академическую неуспеваемость студентов в качественные показатели госзаданий

Организация **питания** студентов СПО

75
млн. рублей в год

субсидий на выполнение госзадания

расходовали краевые учреждения СПО на организацию питания студентов

...учреждения СПО не вправе расходовать данные субсидии на организацию питания учащихся.

...такие расходы следует производить за счет внебюджетных средств либо субсидий на иные цели

Определения ВС РФ от 13.08.2018 №302-АД18-6376, от 17.10.2018 №302-КГ18-16037, от 27.05.2019 №302-ЭС19-7550

Проведено отдельное заседание комитета Законодательного Собрания края

Норматив питания студента СПО увеличен с 20,6 до 25 рублей в день

В виде субсидий **на иные цели** выделено на питание студентов СПО:

116 млн. рублей

ЕЖЕГОДНО на 2019-2021 годы

Корректирующие коэффициенты

Отраслевой и территориальный

Финансирование в полном объеме

Под фактическое финансирование

Недофинансирование 145,3 млн. рублей

Укомплектованность кадрами до 2-х раз ниже нормативной

Госзадание не выполнено в части качества оказания услуг на сумму 234,7 млн. рублей

Учреждениями сформированы недостоверные отчеты о выполнении госзадания

Учредитель не исполнил свои полномочия главного распорядителя (пп.4 п.1 ст.158 БК РФ)

Привлечено к административной ответственности по ч.1 ст.15.15.5-1

14 должностных лиц

Дисциплинарным взысканиям подвергнуто

67 сотрудников ПНИ

- Оптимизированы штатные расписания
- Заполнены вакантные ставки
- Изменены штатные нормативы и показатели оценки эффективности деятельности интернатов

Завышен штат

Излишние расходы

Необоснованные премии

Работники, не участвующие в выполнении гос.задания, получили в 2,2 раза **больше** нормозатрат (+ 8,4 млн. рублей)

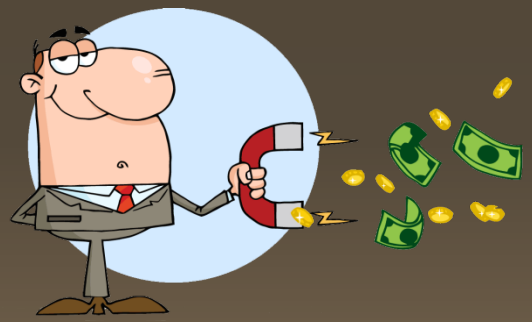

Работники, участвующие в выполнении гос.задания, получили в 2,5 раза **меньше** нормозатрат (- 5,4 млн. рублей)

Отсутствие стандартов качества

Отсутствие хронометража затрат рабочего времени

Невозможно оценить эффективность и целевой характер расходования средств

Государственные работы не выполнены

Невозможно установить **величину** **нерезультативно** расходованных бюджетных средств

Маршрут патрулирования леса

В километрах

В гектарах

Расходы краевого лесопожарного центра

Оплата аренды помещения для работающих на министерство

Тушение лесных пожаров

Спасибо
за внимание!